

СОГЛАСОВАНИЕ АО «Воентелеком»  
 № 156936 от «23» 05 20 23 г.  
 КАБЕЛЕЙ СВЯЗИ НЕТ  
 Иисп. *[подпись]* *[подпись]* *[подпись]*  
 (должность) (подпись) (фамилия)  
 Телефон: 8 (800) 200-02-64

**ОАО «РОСТЕЛЕКОМ»**  
**МРФ «МОСКВА»**  
**Центр продаж и сервиса**  
 г. Дмитров  
 ул. Пушкинская, д. 5, г. Дмитров,  
 Московская обл., 141800  
*Винков Илья Николаевич 26.05.2023*

**ПРОЕКТ СОГЛАСОВАТЬ**  
**ДОПОЛНИТЕЛЬНО**  
**МУП «НЕКРАСОВСКИЙ ВОДОКАНАЛ»**  
*[подпись]* 12.05.23

- ПРИМЕЧАНИЯ:**
1. Система координат: МСК-50 зона 2
  2. Система высот: Балтийская 1977 года
  3. Полевые работы выполнены в апреле 2023 года
  4. Полнота и правильность нанесения подземных коммуникаций подлежит согласованию с балансодержателями

<b>016-ДГР-Ш-2023-ИГ ДИ.Г</b>					
Московская область, город Дмитров, улица Шлюзовая, улица Минина					
<b>Изм.</b>	<b>Кол.уч.</b>	<b>Лист</b>	<b>№ док.</b>	<b>Подпись</b>	<b>Дата</b>
Геодезист		Денисов А.А.		<i>[подпись]</i>	12.05.23г.
Нач. ПТО		Елисеев А.С.		<i>[подпись]</i>	12.05.23г.
Директор		Шумов К.Б.		<i>[подпись]</i>	12.05.23г.
				Новое строительство	
				Топографический план Масштаб 1:500	
			Стадия		Листов
			1		1
<b>ООО "Север-Изыскания"</b> +7(495)-015-37-17 СРО И. 025.26102012					





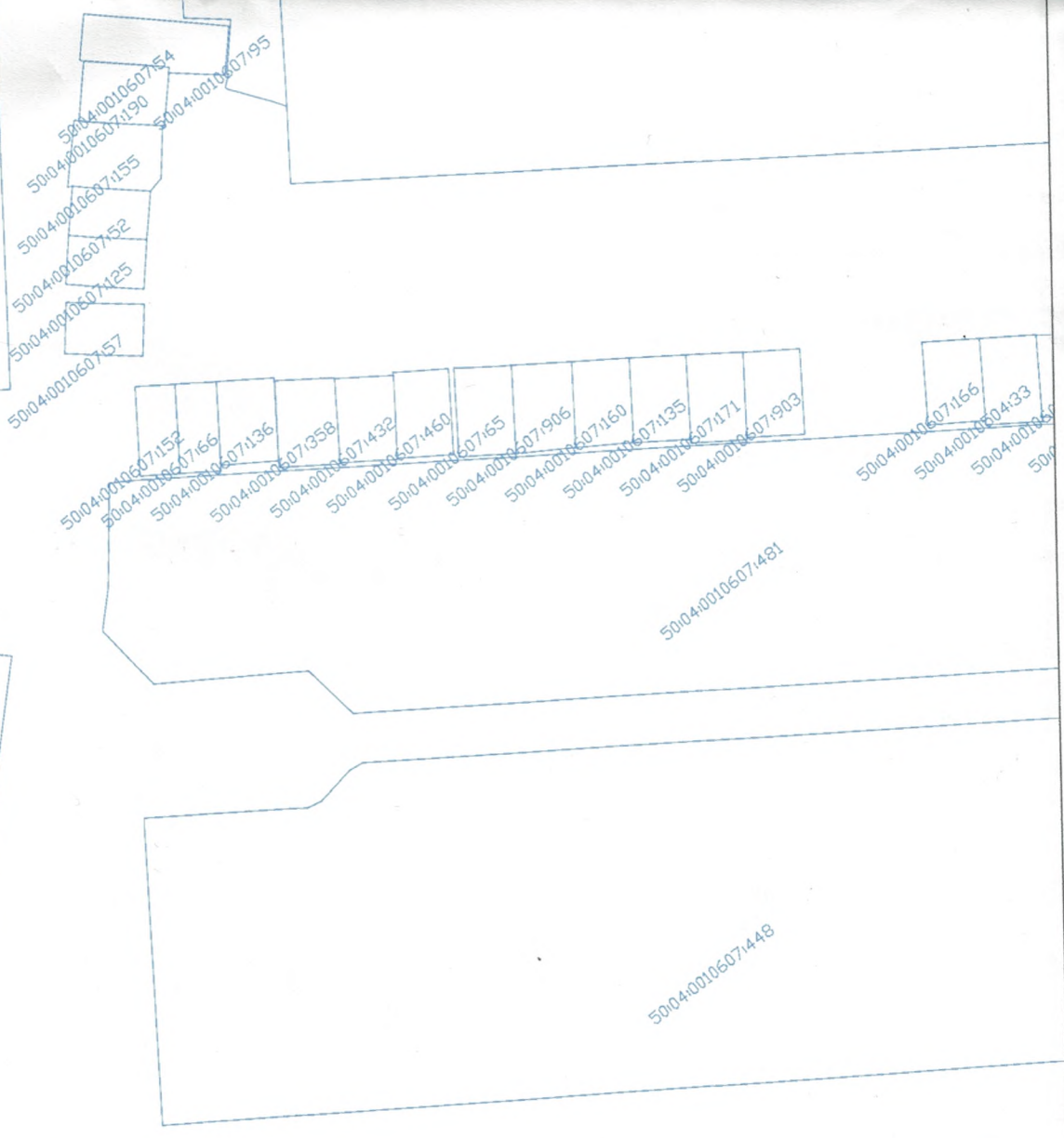

Кабели временно ТЦТЭТ  
 УТЭТ МРФ «Центр» ОАО «Ростелеком»  
 на участке топосъемки г. Дмитров  
д. Шлюзовая, д. Минина  
г. Дмитров Московской обл.  
 нанесены полностью. Рабочие чертежи  
 согласовать дополнительно.  
 Дата 22.05.23 Должность инженер  
 Подпись [Signature] тел. 8(495)993-0160

**СОГЛАСОВАНО ПРИ УСЛОВИИ**  
 ПЕРЕД НАЧАЛОМ РАБОТ  
 ВЫЗВАТЬ ПРЕДСТАВИТЕЛЯ  
 МУП «ДУ ЖКХ» 16.05.23г  
Кимов Д.С. Инж  
 8916 7657835  
Шербатов Александр

- ПРИМЕЧАНИЯ:
1. Система координат: МСК-50 зона 2
  2. Система высот: Балтийская 1977 года
  3. Полевые работы выполнены в апреле 2023 года
  4. Полнота и правильность нанесения подземных коммуникаций подлежит согласованию с балансодержателями

016-ДГР-III-2023-ИГ ДИ.Г

Московская область, город Дмитров, улица Шлюзовая, улица Минина

Изм.	Кол.уч.	Лист	№ док.	Подпись	Дата
Геодезист		Денисов А.А.		<u>[Signature]</u>	12.05.23г.
Нач. ПТО		Елисеев А.С.		<u>[Signature]</u>	12.05.23г.
Директор		Шумов Ю.Е.		<u>[Signature]</u>	12.05.23г.

Новое строительство  
 Топографический план  
 Масштаб 1:500

Стадия	Лист	Листов
	1	1

ООО "Север-Изыскания"  
 +7(495)-015-37-17  
 СРО-И-035-26102012





05.06.2023 № СЭС/02/2037  
На б/н от б/д

ООО «ВК ТЕХНОЛОГИИ»

**О рассмотрении заявки  
№ У-И-23-00-939133/С8**

Уважаемый Заявитель!

Филиалом ПАО «Россети Московский регион» - Северные электрические сети рассмотрен предоставленный в электронном виде топографический план ООО «ВК ТЕХНОЛОГИИ» по адресу: Московская область, город Дмитров, улица Шлюзовая, улица Минина (шифр: 016-ДГР-Ш-2023-ИГДИ.Г).

По результатам рассмотрения сообщаем, предоставленный топографический план согласован, коммуникации филиала ПАО «Россети Московский регион» – Северные электрические сети нанесены. До начала выполнения проектных работ при необходимости получить технические условия (далее ТУ) на сохранность коммуникаций Дмитровского РЭС СЭС. Проектную документацию выполнить в соответствии с ТУ и согласовать дополнительно.

Обращаем Ваше внимание, документация рассмотрена только в части оборудования, которое находится в ведении филиала ПАО «Россети Московский регион» – Северные электрические сети.

Заместитель директора –  
главный инженер



И.А. Александров

А.С. Кротов  
(496) 222-66-53 (66-53)

